



जिला सहकारी केन्द्रीय बैंक मर्यादित, जगदलपुर  
झंकार टॉकिज के पीछे, केवरामुण्डा वार्ड, जगदलपुर जिला - बस्तर (छत्तीसगढ़)

क्रमांक / निविदा / शाखा भवन / 3009 / 2022-23 / जगदलपुर, दिनांक:- 10/01/2023

मैनुअल पध्दति निविदा सूचना

जिला सहकारी केन्द्रीय बैंक मर्यादित जगदलपुर की नवीन शाखाओं के भवन निर्माण हेतु छत्तीसगढ़ शासन अंतर्गत पंजीकृत ठेकेदारों से ग्रामीण यांत्रिकी सेवा रायपुर द्वारा प्रचलित जारी S.O.R. दर जो दिनांक 01/11/2021 से लागू के अनुसार प्रतिशत कम/अधिक दर आधार पर मुहर बंद निविदाएँ दिनांक 25/01/2023 को अपराह्न 3:00 बजे तक आमंत्रित की जाती है। निविदा प्रपत्र अधोहस्ताक्षरकर्ता के कार्यालय केवरामुण्डा वार्ड, झंकार टॉकिज के पीछे जगदलपुर छ0ग0 से दिनांक 24/01/2023 सायं 05:30 बजे तक निर्धारित शुल्क रु. 1000/- जमा कर प्राप्त की जा सकती है। प्राप्त निविदाएँ दिनांक 25/01/2023 अपराह्न 3:30 बजे खोली जावेंगी। विस्तृत शर्तें बैंक प्रधान कार्यालय एवं बैंक की वेबसाइट [www.dccbajagdalpur.com](http://www.dccbajagdalpur.com) से प्राप्त की जा सकती है।

मुख्य कार्यपालन अधिकारी

पृ0 क्रमांक / निविदा / शाखा भवन / 3009 / 2022-23 / जगदलपुर, दिनांक:- 10/01/2023  
प्रतिलिपि:- सूचनार्थ

1. कलेक्टर जिला कोंडागांव।
2. संयुक्त / सहायक पंजीयक सहकारी संस्थाएं जगदलपुर / कोंडागांव।
3. नोडल अधिकारी जिला जगदलपुर/ कांकेर/ कोंडागांव/ नारायणपुर/ सुकमा/ दंतेवाड़ा/ बीजापुर।
4. कक्ष प्रमुख/ लेखा / विपणन / आं. अकेक्षण / स्थापना / फील्ड प्रधान कार्यालय जगदलपुर।
5. CBS कक्ष की ओर सूचनार्थ एवं बैंक की वेबसाइट पर प्रकाशन करें।

मुख्य कार्यपालन अधिकारी

सूचना - (23)



जिला सहकारी केन्द्रीय बैंक मयादित, जगदलपुर (छ.ग.)  
निविदा प्रपत्र (प्रतिशत दर पर एवं कार्य का अनुबंध) (लागू अनुसूची दर पर)  
www.dccbajagdalpur.com

क्रमांक/निविदा/शाखा भवन/ 3009 /2022-23/जगदलपुर, दिनांक 10/01/2023

जारी ठेकेदार का नाम :- .....  
पंजीयन श्रेणी :- ..... क्रमांक :- ....., दिनांक .....  
पंजीयन विभाग :- .....  
टेलीफोन नम्बर :- .....  
पता :- .....

मनी रसीद/ओबीसी क्रमांक :- ..... दिनांक .....  
कार्य का नाम :- जिला सहकारी केन्द्रीय बैंक मयादित, शाखा भवन निर्माण।  
निर्माण/कार्य स्थल :- जिला कौण्डागाँव - 1. धनोरा 2. दहीकोंगा 3. बड़ेराजपुर।  
अनुमानित लागत :- 32.37 लाख प्रति भवन  
अमानत राशि :- 24300/- प्रति भवन  
प्रति निविदा प्रपत्र मूल्य :- 1000/- ( एक हजार रूपये मात्र -प्रति निविदा )  
कार्य पूर्णता की अवधि :- 04 माह (वर्षाऋतु छोड़कर, कार्यदेश दिनांक से)  
निविदा बिक्री की अंतिम तिथि 24/01/2023 समय सांय 5:30 बजे तक ।  
निविदा प्रपत्र जमा करने की अंतिम तिथि 25/01/2023 समय दोपहर 3:00 बजे ।  
निविदा प्रपत्र खोलने का दिनांक 25/01/2023 समय दोपहर 3:30 बजे ।

ज्ञापन

मैं/हम उपरोक्त कार्य के लिये निविदा निम्न दर पर करने को सहमत है । छ0ग0  
शासन RES प्रचलित SOR दिनांक 01/11/2021 से प्रचलित दरें :-

अंको में दर ..... कम/अधिक

शब्दों में दर ..... कम/अधिक

दिनांक.....

5/1/2023

ठेकेदार के हस्ताक्षर

नाम.....

पता .....

मो०नम्बर.....

## ज्ञापन

कार्य का नाम	:-	जिला सहकारी केन्द्रीय बैंक मर्यादित, शाखा भवन निर्माण।
निर्माण/कार्य स्थल	:-	जिला कोंण्डागाँव – 1. धनोरा 2. दहीकोंगा 3. बड़ेराजपुर।
अनुमानित लागत	:-	32.37 लाख प्रति भवन
अमानत राशि	:-	24300/- प्रति भवन
प्रति निविदा प्रपत्र मूल्य	:-	1000/- ( एक हजार रुपये मात्र –प्रति निविदा )
कार्य पूर्णता की अवधि	:-	04 माह (वर्षाऋतु छोडकर, कार्यादेश दिनांक से)
निविदा बिक्री की अंतिम तिथि	24/01/2023	समय सांय 5:30 बजे तक ।
निविदा प्रपत्र जमा करने की अंतिम तिथि	25/01/2023	समय दोपहर 3:00 बजे ।
निविदा प्रपत्र खोलने का दिनांक	25/01/2023	समय दोपहर 3:30 बजे ।

मैंने/हमने निविदा में संलग्न शर्तें/नियम पढ़ लिये हैं । मुझे/हमें यह नियम/शर्तें मंजूर हैं ।

ठेकेदार के हस्ताक्षर

नाम .....

दिनांक .....

गवाह के हस्ताक्षर

नाम एवं पता :- .....

.....

.....

व्यवसाय :- .....

.....

### अनुबंध/नियम व शर्तें

1. निविदा प्रपत्र, छत्तीसगढ़ शासन अन्तर्गत भवन निर्माण कार्य हेतु पंजीकृत ठेकेदारों को ही प्रदाय किया जावेगा ।
2. निविदा प्रपत्र प्राप्त करने हेतु निर्धारित शुल्क जमा करने के पूर्व, ठेकेदारी हेतु पंजीयन प्रमाण पत्र, पेन कार्ड, मुख्तारनामा साझेदारी, संविदा, श्रमिक नियम के अन्तर्गत पंजीयन पत्र, GST पंजीयन, आदि की छाया एवं मूलप्रति प्रस्तुत करना होगा
3. निविदा प्रपत्र बैंक को उपलब्ध कराये गये दस्तावेजों की संतुष्टि उपरान्त ही जारी किया जावेगा ।
4. अमानत राशि जिला सहकारी केन्द्रीय बैंक मर्यादित, जगदलपुर की शाखाओं द्वारा जारी FDR के रूप में ही डिपॉजिट एटकॉल/atcall बैंक FDR मुख्य कार्यपालन

अधिकारी जिला सहकारी केन्द्रीय बैंक के खाते अमानती/earnest राशि के रूप में स्वीकार की जावेगी अन्य बैंकों का FDR स्वीकार नहीं किया जावेगा।

5. अधोहस्ताक्षरकर्ता न्यूनतम या किसी भी निविदा को स्वीकार करने हेतु बाध्य नहीं होगा।
6. कार्य मात्रा कम या ज्यादा हो सकती है।
7. कार्य निर्धारित C.P.W.D. भारत शासन के स्पेसिफिकेशन अनुसार ही किया जाना होगा।
8. बैंक द्वारा लोहा, छड़, सीमेन्ट, दरवाजे आदि किसी भी प्रकार की निर्माण सामग्री सप्लाई नहीं किया जावेगा। समस्त सामग्री ठेकेदार को स्वयं व्यवस्था करनी होगी।
9. सशर्त/कटी फटी एवं अस्पष्ट निविदाओं पर विचार नहीं किया जावेगा।
10. निविदा स्वीकृत की समयावधि सात दिवस (7 दिन) है। उससे पूर्व ठेकेदार द्वारा निविदा वापस ली जाती है, तो उसकी अमानत राशि बैंक हित में राज सात की जावेगी।
11. ठेकेदार द्वारा निविदा बन्द लिफाफे में निविदा बाक्स में निर्धारित समय तक डालना होगा एवं अमानत राशि का FDR व्यक्तिगत रूप से बैंक को देना होगा।
12. जिन ठेकेदारों ने पूर्व में इस बैंक में काम अधूरा छोड़ा है अथवा बगैर कारण कोई भी अनुबंध नहीं किया है उन ठेकेदारों को निविदा प्रपत्र नहीं दिया जावेगा।
13. बैंक किसी भी एक कम्पनी का सीमेन्ट लगाने हेतु बाध्य कर सकता है।
14. कार्य/बैंक हित में कोई भी विशेष शर्त आरोपित कर सकता है।
15. कार्य में प्रयुक्त की जा रही सामग्री का परीक्षण प्रमाण पत्र बैंक चाहे तो मांग सकता है ठेकेदार को प्रस्तुत करना होगा।
16. बिल भुगतान राशि से शासकीय नियमानुसार आयकर, GST, श्रमिक कल्याण निधि अमानत राशि एवं अन्य कटौतियाँ की जावेगी।
17. बिलों का भुगतान तीन किशतों में किया जावेगा। प्रथम किशत का भुगतान छत स्तर तक ईटा जुड़ाई, दरवाजा फिटिंग आदि कार्य के पश्चात् मेजर मेन्ट अनुसार RES SOR दिनांक 01/11/2021 से प्रचलित दर अनुसार किया जावेगा। द्वितीय किशत का भुगतान छत कार्य पूर्ण करने के पश्चात् किया जावेगा एवं तृतीय किशत का भुगतान कार्य पूर्णतः पश्चात् किया जावेगा।
18. निर्धारित समयावधि में कार्य पूर्ण करना होगा। किसी भी कारण से निर्माण कार्य की समय सीमा नहीं बढ़ाई जावेगी।
19. निर्धारित समयावधि में कार्य पूर्ण न करने की स्थिति में जमा समस्त राशियों एवं किये गये कार्य को बैंक हित में राजसात कर ली जावेगी। अपूर्ण कार्य अन्य एजेन्सी/बैंक द्वारा कराया जावेगा। अधिक व्यय की राशि राजसात राशि से समायोजित की

- जावेगी, राशि कम होने की स्थिति में ठेकेदार के द्वारा जमा करना होगा जमा नहीं करने की स्थिति में बैंक उचित न्यायालय के माध्यम से वसूल करेगा ।
20. बैंक द्वारा निविदा स्वीकृति आदेश उपरान्त ठेकेदार को 500/- रुपये के नान जूडिसीयल स्टाम्प पर अनुबंध करना होगा एवं अनुबंध का समस्त व्यय ठेकेदार को करना होगा ।
21. निर्माण/भुगतान कि गई स्थिति में बैंक का निर्णय अंतिम होगा एवं सर्वमान्य होगा ।
22. किसी भी प्रकार के विवाद का निपटारा सहकारी न्यायालय के अन्तर्गत होगा ।
23. निर्माण कार्य के दौरान बैंक अधिकारी/अध्यक्ष या उनके प्रतिनिधि, निरीक्षण कर सकेंगे। उनके निर्देशों का पालन ठेकेदार को करना होगा ।

(प्रथम पक्षकार)

मुख्य कार्यपालन अधिकारी  
जिला सहकारी केन्द्रीय बैंक मर्यादित,  
जगदलपुर

(द्वितीय पक्षकार)

ठेकेदार के हस्ताक्षर

नाम .....

साक्षीगण :-

3 .....

4 .....

(5)

-: अनुबंध / नियम व शर्त :-

1. निविदा प्रपत्र, छत्तीसगढ़ शासन अन्तर्गत भवन निर्माण कार्य हेतु पंजीकृत ठेकेदारों को ही प्रदाय किया जावेगा ।
2. निविदा प्रपत्र प्राप्त करने हेतु निर्धारित शुल्क जमा करने के पूर्व, ठेकेदारी हेतु पंजीयन प्रमाण पत्र, पेन कार्ड, मुख्तारनामा साझेदारी, संविदा, श्रमिक नियम के अन्तर्गत पंजीयन पत्र, जीएसटी पंजीयन, आदि की छाया एवं मूलप्रति प्रस्तुत करना होगा ।
3. निविदा प्रपत्र बैंक की संतुष्टि उपरान्त ही जारी किया जावेगा ।
4. अमानत राशि जिला सहकारी केन्द्रीय बैंक मर्यादित, जगदलपुर की शाखाओं द्वारा जारी FDR के रूप में ही डिपाजिट एटकॉल/atcall बैंक FDR मुख्य कार्यपालन अधिकारी जिला सहकारी केन्द्रीय बैंक के खाते अमानती/earnest राशि के रूप में स्वीकार की जावेगी अन्य बैंकों का FDR स्वीकार नहीं किया जावेगा ।
5. अधोहस्ताक्षर कर्ता न्यूनतम या किसी भी निविदा को स्वीकार करने हेतु बाध्य नहीं होगा ।
6. कार्य मात्रा कम या ज्यादा हो सकती है ।
7. कार्य निर्धारित C.P.W.D. भारत शासन के स्पेसिफिकेशन अनुसार ही किया जाना होगा ।
8. बैंक द्वारा लोहा, छड़, सीमेन्ट, दरवाजे आदि किसी भी प्रकार की निर्माण सामग्री सागलाई नहीं किया जावेगा । सागरत सागारी ठेकेदार को स्वयं व्यवस्था करनी होगी ।
9. सशर्त/कटी फटी एवं अस्पष्ट निविदाओं पर विचार नहीं किया जावेगा ।
10. निविदा स्वीकृत की समयावधि सात दिन (07 दिन) है । उससे पूर्व ठेकेदार द्वारा निविदा वापस ली जाती है, तो उसकी अमानत राशि बैंक हित में राज सात की जावेगी ।
11. ठेकेदार द्वारा निविदा बन्द लिफाफे में निविदा बाक्स में निर्धारित समय तक डालना होगा एवं अमानत राशि का FDR व्यक्तिगत रूप से बैंक को देना होगा ।
12. जिन ठेकेदारों ने पूर्व में इस बैंक में काम अधूरा छोड़ा है अथवा बगैर कारण कोई भी अनुबंध नहीं किया है उन ठेकेदारों को निविदा प्रपत्र नहीं दिया जावेगा ।
13. बैंक किसी भी एक कम्पनी का सीमेन्ट लगाने हेतु बाध्य कर सकता है ।
14. कार्य/बैंक हित में कोई भी विशेष शर्त आरोपित कर सकता है ।
15. कार्य में प्रयुक्त की जा रही सामग्री का परीक्षण प्रमाण पत्र बैंक चाहे तो मांग सकता है ठेकेदार को प्रस्तुत करना होगा ।
16. बिल भुगतान राशि से शासकीय नियमानुसार आयकर, जीएसटी, श्रमिक कल्याण निधि अमानत राशि एवं अन्य कटौतियाँ की जावेगी ।
17. बिलों का भुगतान तीन किशतों में किया जावेगा । प्रथम किशत का भुगतान छत स्तर तक ईटा जुड़ाई, दरवाजा फिटिंग आदि कार्य के पश्चात् मेजर मेन्ट अनुसार RES SOR दिनांक 01/11/2021 से प्रचलित दर अनुसार किया जावेगा । द्वितीय किशत का भुगतान छत कार्य पूर्ण करने के पश्चात् किया जावेगा एवं तृतीय किशत का भुगतान कार्य पूर्णतः पश्चात् किया जावेगा ।

18. निर्धारित समयावधि में कार्य पूर्ण करना होगा । किसी भी कारण से निर्माण कार्य की समय सीमा नहीं बढ़ाई जावेगी ।
19. निर्धारित समयावधि में कार्य पूर्ण न करने की स्थिति में जमा समस्त राशियाँ कार्य/बैंक हित में राजसात कर ली जावेगी । अपूर्ण कार्य अन्य एजेन्सी/बैंक द्वारा कराया जावेगा । अधिक व्यय की राशि राजसात राशि से समायोजित की जावेगी, राशि कम होने की स्थिति में ठेकेदार के द्वारा जमा करना होगा जमा नहीं करने की स्थिति में बैंक उचित न्यायालय के माध्यम से वसूल करेगा ।
20. बैंक द्वारा निविदा स्वीकृति आदेश उपरान्त ठेकेदार को 500/- रुपये के नान जूडिसीयल स्टाम्प पर अनुबंध करना होगा एवं अनुबंध का समस्त व्यय ठेकेदार को करना होगा ।
21. निर्माण/भुगतान कि गई स्थिति में बैंक को निर्णय अंतिम होगा एवं सर्वमान्य होगा ।
22. किसी भी प्रकार के विवाद का निपटारा सहकारी न्यायालय के अन्तर्गत होगा ।
23. निर्माण कार्य के दौरान बैंक अधिकारी/अध्यक्ष या उनके प्रतिनिधि, निरीक्षण कर सकेंगे, उनके निर्देशों का पालन ठेकेदार को करना होगा ।

मुख्य कार्यपालन अधिकारी  
जिला सहकारी केन्द्रीय बैंक मर्यादित, जगदलपुर  
जिला-बस्तर (छत्तीसगढ़)

प्राक्कलन

कार्य का नाम-		सहकारी बैंक शाखा भवन निर्माण कार्य ।									
कार्य स्थल का नाम-		नदीसागर									
ग्राम पंचायत-		नदीसागर जनपद पंचायत-बस्तर									
स. क्र.	आयटम न०	कार्य का नाम	माप				मात्रा	ईकाई	दर	राशि	
			नग	ल.	चौ.	ग.					
<b>GROUND FLOOR</b>											
1	301	मिट्टी का काम (गहराई में 30 सेमी चौड़ाई में 1.5 मी. और क्षेत्रफल में 10 वर्ग मी. से अधिक) क्षेत्रों की खुदाई में, 50मी तक दूरी तथा 1.5 मी तक ऊंचाई में खोदी हुई मिट्टी के निपटान और फेंकी हुई मिट्टी समतल करने तथा सुफाई से दरेसी कने के साहित									
	ख	सघन या कठोर मिट्टी में/कठोर मुरुम									
		Column (C)	1	21	1.50	1.50	1.50	70.875	Cum		
		L/W	2	1	12.00	0.30	0.30	2.160			
			2	1	2.90	0.30	0.30	0.522			
			2	1	2.30	0.30	0.30	0.414			
		S/W	4	1	8.70	0.30	0.30	3.132			
		Seftik Tank	1	1	3.00	2.00	1.50	9.000			
		Step	1	1	6.90	1.20	0.30	2.484			
		Step	2	1	3.20	1.20	0.30	2.304			
			<b>Total</b>				<b>90.891</b>	Cum			
		Deduct Column	1	21	1.50	1.50	0.30	14.175	Cum		
			<b>Total</b>				<b>14.175</b>	Cum			
			<b>Net Qty.</b>				<b>76.716</b>	Cum	247.70	19003.00	
2	413	नीचों और कुर्सी में फर्शों के नीचे रीसेमेंट-कांक्रिट की व्यवस्था करना और डालना, पत्थर के 40 मिमी नामीय नाप के अनुपातित मिलाव में तराई सहित सम्पूर्ण किन्तु दूला-बन्दी की लागत छोड़कर									
	(ग)	रीसेमेंट कांक्रिट 1:4:8 (1 सीमेंट, 4 रेत, 8 गिट्टी)									
		Column (C)	1	21	1.50	1.50	0.20	9.450	Cum		
		L/W	2	1	12.00	0.30	0.10	0.720			
			2	1	2.90	0.30	0.10	0.174			
			2	1	2.30	0.30	0.10	0.138			
		S/W	4	1	8.70	0.30	0.10	1.044			
		Seftik Tank	1	1	3.00	2.00	0.10	0.600			
		Step	1	1	6.90	1.20	0.10	0.828			
		Step	2	1	3.20	1.20	0.10	0.768			
		Room	1	1	3.00	2.40	0.10	0.720			
		Entrance Or porch	1	1	6.50	3.00	0.10	1.950			
		Hall	1	1	8.90	6.50	0.10	5.785			
		W/C	2	1	2.40	2.40	0.10	1.152			
		Pentry Room	1	1	2.40	3.00	0.10	0.720			



		ATM	1	1	2.40	3.00	0.10	0.720					
		Record Room	1	1	3.00	3.00	0.10	0.900					
		Store Room	1	1	3.00	2.50	0.10	0.750					
		B.M. Room	1	1	3.00	3.00	0.10	0.900					
		Stair Case	1	1	3.50	2.10	0.10	0.735					
		Porch	1	1	6.50	3.00	0.10	1.950					
			<b>Total</b>					<b>30.004</b>	Cum				
		Deduct Column	1	21	1.50	1.50	0.10	4.725	Cum				
			<b>Total</b>					<b>4.73</b>	Cum				
			<b>Net Qty.</b>					<b>25.279</b>	Cum	3430.40	86717.00		
3	605 - 611	नीच और कुर्सी में 25 वर्ग नाम की खुला भट्टा या पजवा विधि से पकाई हुई ईंटों में चिनाई का काम, कटौती, मद क्रमांक 0603 एवं 0605 में, 20 वर्ग नाम की पजवा विधि से पकाई हुई कुम्हार ईंटों की चिनाई के लिये											
		सीमेन्ट मसाला 1:6 (1सीमेन्ट, 6 रेत)											
		L/W	2	1	11.90	0.20	0.60	2.856	Cum				
			2	1	2.90	0.20	0.60	0.696					
			2	1	2.30	0.20	0.60	0.552					
		Stair Case	1	1	3.90	0.20	0.60	0.468					
		S/W	4	1	8.80	0.20	0.60	4.224					
		Stair Case	1	1	2.40	0.20	0.60	0.288					
		Seftik Tank	1	1	3.00	0.20	1.50	0.900					
			1	1	1.60	0.20	1.50	0.480					
		Step 1	1	1	6.10	0.90	0.30	1.647					
			1	1	6.10	0.60	0.20	0.732					
			1	1	6.10	0.30	0.20	0.366					
		Step 2	2	1	3.20	0.90	0.30	1.728					
			2	1	3.20	0.60	0.20	0.768					
			2	1	3.20	0.30	0.20	0.384					
			<b>Total</b>					<b>16.089</b>					
		Deduct Column	1	21	0.20	0.30	0.60	0.756					
			<b>Total</b>					<b>0.756</b>					
			<b>Net Qty.</b>					<b>15.333</b>	Cum	3209.60	49213.00		
4	605 +606 -611	नीच और कुर्सी में 25 वर्ग नाम की खुला भट्टा या पजवा विधि से पकाई हुई ईंटों में चिनाई का काम, अतिरिक्त भुगतान, कुर्सी तल से ऊपर की संरचना में फर्श तल 2 तक ईंट चिनाई के काम के लिये, कटौती, मद क्रमांक 0603 एवं 0605 में, 20 वर्ग नाम की पजवा विधि से पकाई हुई कुम्हार ईंटों की चिनाई के लिये											
	(उ)	सीमेन्ट मसाला 1:6 (1 सीमेन्ट, 6 रेत)											
		Plinth to Lintel Beam											
		L/W	4	1	11.90	0.20	2.10	19.992					
			2	1	2.90	0.20	2.10	2.436					

8

			2	1	2.30	0.20	2.10	1.932					
		Stair Case	1	1	2.40	0.20	3.10	1.488					
		S/W	4	1	8.80	0.20	2.10	14.784					
		Stair Case	1	1	3.90	0.20	3.10	2.418					
		Lintel to Slab Beam											
		L/W	4	1	11.90	0.20	0.60	5.712					
			2	1	2.90	0.20	0.60	0.696					
			2	1	2.30	0.20	0.60	0.552					
		S/W	4	1	8.80	0.20	0.60	4.224					
			<b>Total</b>					<b>54.234</b>					
		Deduct Column	1	17	0.20	0.30	2.10	2.142					
		RS	1	1	2.40	0.20	2.10	1.008					
		D	1	1	1.20	0.20	2.10	0.504					
		D1	6	1	0.90	0.20	2.10	2.268					
		D2	2	1	0.90	0.20	2.10	0.756					
		Grill	1	1	1.50	0.20	1.20	0.360					
		Window	9	1	1.50	0.20	1.20	3.240					
		Ventilation	12	1	0.90	0.20	0.30	0.648					
			<b>Total</b>					<b>10.926</b>					
			<b>Net Qty.</b>					<b>43.308</b>	Cum	3491.10	151193.00		
5	425	सरदलों, स्तंभों, खंभों, दीवारों छल्लों आदि में विशिष्ट कोटि की प्रबलित सीमेंट-कांकीट उपलब्ध कराना एवं उसे ठीक प्रकार से बिछाना । ढूला, तख्ताबंदी सम्पूर्ति और प्रबलन हस्तात की लागत के अतिरिक्त । तसाई एवं सफाई सहित ।											
	(ख)	सीमेंट कांकीट 1:1.5:3 ( 1 सीमेंट, 1.5 खेत, 3 पत्थर का 20 मिमीनामीय नाप का)											
		Column Footing	1	21	1.30	1.30	0.15	5.324					
		Tapper	1	21			0.381	8.001					
		Column upto PB	1	21	0.20	0.30	0.70	0.882					
		Column upto LB	1	21	0.20	0.30	2.10	2.646					
		Column upto SB	1	21	0.20	0.30	0.60	0.756					
		Plinth Beam L/W	2	1	11.90	0.20	0.30	1.428					
			2	1	3.00	0.20	0.30	0.360					
			2	1	2.40	0.20	0.30	0.288					
		Stair Case	1	1	2.40	0.20	0.30	0.144					
		S/W	4	1	8.80	0.20	0.30	2.112					
		Stair Case	1	1	3.90	0.20	0.30	0.234					
		Lintel Beam L/W	2	1	11.90	0.20	0.30	1.428					
			2	1	3.00	0.20	0.30	0.360					
			2	1	2.40	0.20	0.30	0.288					
		Stair Case	1	1	2.40	0.20	0.30	0.144					
		S/W	4	1	8.80	0.20	0.30	2.112					
		Stair Case	1	1	3.90	0.20	0.30	0.234					
		Slab Beam L/W	2	1	11.90	0.20	0.20	0.952					
			2	1	3.00	0.20	0.20	0.240					
			2	1	2.40	0.20	0.20	0.192					

9

		S/W	4	1	8.80	0.20	0.20	1.408			
		Chhajja	6	1	2.00	0.60	0.08	0.576			
			1	1	3.20	0.60	0.08	0.154			
			1	1	2.60	0.60	0.08	0.125			
		Laft	3	2	3.00	0.45	0.08	0.648			
		Stair Case	1	1	3.00	1.20	0.10	0.360			
		Step	15	1	1.20	0.25	0.15	0.675			
		T-Beam	2	1	5.70	0.30	0.40	1.368			
		Slab	1	1	12.50	10.00	0.11	13.750			
		Porch	1	1	6.70	3.50	0.11	2.580			
		Stair Case	1	1	4.50	2.70	0.11	1.337			
		Seftik Tank	1	1	3.00	2.00	0.11	0.660			
			<b>Total</b>					<b>51.764</b>	Cum	5293.90	274033.00
6	904	फर्श तल 2 तक प्रबलित सीमेंट कांक्रीट के काम के लिए नरम टस्टेड इस्पात प्रबलन की मानचित्र के अनुसार व्यवस्था करने, उसे मोड़ने, बांधने और यथास्थान रखने, बांधने के तार की कीमत एवं वेस्टेज सहित संपूर्ण। कटौती यदि अनटेस्टेड लोहे का उपयोग किया जावे।									
	(ख)	कोल्ड ट्वीस्टेड/हाट रोल्ड डिफार्मड/थर्मो मेकैनिक्ल ट्रीटेड स्टील बार									
		1.0% of RCC	51.764	@	0.0100	7850	4063.47	Kg	80.60	327515.00	
7	430	नीचों और कुर्सों में प्रबलित सीमेंट कांक्रीट एवं सादी सीमेंट कांक्रीट कार्यों के लिये दूला और तख्ताबंदी, थर्मो टेको आदि तथा दूला खोलने सहित।									
		Footing	21	4	1.30		0.20	21.840			
		Column upto Plinth Beam	21	1	1.20		0.70	17.640			
		Plinth Beam L/W	2	1	11.90		0.30	7.140			
			2	1	9.20		0.30	5.520			
		Stair Case	1	1	3.90		0.30	1.170			
			1	1	2.40		0.30	0.720			
		Inner Side	2	1	8.80		0.30	5.280			
			2	1	5.70		0.30	3.420			
			6	2	3.00		0.30	10.800			
			2	1	2.50		0.30	1.500			
			4	2	2.40		0.30	5.760			
			2	1	2.50		0.30	1.500			
			1	1	5.70		0.30	1.710			
			2	1	3.20		0.30	1.920			
		Stair Case	1	1	3.50		0.30	1.050			
			1	1	2.10		0.30	0.630			
		Seftik Tank	1	1	3.00	2.00		6.000			
		Side	2	1	3.00		0.10	0.600			
			2	1	2.00		0.10	0.400			
			<b>Total</b>					<b>94.600</b>	Sqm	288.30	27273.00

8	428	सखलौ, स्तंभो, खंभो, दीवारो छतो, आदि के लिये दूला और तख्ताबंदी, थामो टेको आदि तथा दूला खोलने सहित।												
		Colomn upto Lintel Beam	21	1	1.00		2.10	44.100						
		Colomn upto Slab Beam	21	1	1.00		0.60	12.600						
		Lintel Beam L/W Outer	2	1	11.90		0.30	7.140						
			2	1	9.20		0.30	5.520						
		Stair Case	1	1	3.90		0.30	1.170						
			1	1	2.40		0.30	0.720						
		Inner Side	2	1	8.80		0.30	5.280						
			2	1	5.70		0.30	3.420						
			6	2	3.00		0.30	10.800						
			2	1	2.50		0.30	1.500						
			4	2	2.40		0.30	5.760						
			2	1	2.50		0.30	1.500						
			1	1	5.70		0.30	1.710						
			2	1	3.20		0.30	1.920						
		Stair Case	1	1	3.90		0.30	1.170						
			1	1	2.40		0.30	0.720						
		Chhajja	6	1	2.00	0.60		7.200						
			1	1	3.20	0.60		1.920						
			1	1	2.60	0.60		1.560						
		Laft	3	2	3.00	0.45		8.100						
			2	2	1.00	2.50		10.000						
		Slab Beam L/W Outer	2	1	11.90		0.20	4.760						
			2	1	9.20		0.20	3.680						
		Inner Side	2	1	8.80		0.20	3.520						
			2	1	5.70		0.20	2.280						
			6	2	3.00		0.20	7.200						
			2	1	2.50		0.20	1.000						
			4	2	2.40		0.20	3.840						
			2	1	2.50		0.20	1.000						
			1	1	6.50		0.20	1.300						
		Stair Case	1	1	3.00	1.20		3.600						
		Side	2	1	3.00		0.10	0.600						
		Step	16	1	1.20	0.15		2.880						
		T-Beam	2	2	5.70		0.60	13.680						
		Slab	1	1	12.50		10.00	125.000						
		Porch	1	1	6.70		3.50	23.450						
		Side	1	1	68.20		0.11	7.502						
			<b>Total</b>						<b>339.102</b>	Sqm	401.90	136285.00		

11

9	401	खाइयों, कुर्सी, नीव की बगलों आदि में उपलब्ध खुदी. मिट्टी (चट्टान के अतिरिक्त) की भराई, 20 सेमी से अनधिक मोटी परतों में, प्रत्येक परत की दुरमठों से कुटाई, पानी-सिंचाई और 50 मी तक दूरी तथा 1.5 मी तक की ऊचाई में ढुलाई सहित												
		Item No.1	Total					90.891	Cum	87.60	7962.00			
10	404	खाइयों, कुर्सी, नीव की बगलों आदि में रेत की भराई, दुरमुठों से कुटाई, पानी-सिंचाई सहित												
		Room	1	1	3.00	2.40	0.50	3.600	Cum					
		Entrance Or porch	1	1	6.50	3.00	0.50	9.750						
		Hall	1	1	8.90	6.50	0.50	28.925						
		W/C	2	1	2.40	2.40	0.50	5.760						
		Pentry Room	1	1	2.40	3.00	0.50	3.600						
		ATM	1	1	2.40	3.00	0.50	3.600						
		Record Room	1	1	3.00	3.00	0.50	4.500						
		Store Room	1	1	3.00	2.50	0.50	3.750						
		B.M. Room	1	1	3.00	3.00	0.50	4.500						
		Stair Case	1	1	3.50	2.10	0.50	3.675						
		Porch	1	1	6.50	3.00	0.50	9.750						
			Total					81.410	Cum	526.70	42879.00			
11	902	इस्पात का झला हुआ काम जुड़ी काट वाली खंडों, कैचियों और ढांचेदार काम में, काटने, चढ़ाने, यथास्थान लगाने सहित, जालियों, ढांचेदार रोक छड़ों, सीढियों, रेलिंगों, द्रोकेटों और ऐसे ही अन्य काम में 25 मी. तक पाट और 15 मी. कुल ऊचाई की कैचियों और पर्लिनों में।												
		Door D	1		@	65.00		65.00						
		Door D1	6		@	50.00		300.00						
		Grill	1		@	40.00		40.00						
		Window	9		@	55.00		495.00						
		Ventilation	12		@	7.00		84.00						
			Total					984.000	Kg	133.60	131462.00			
12	1009	15 मिमी मोटा सीमेंट पलस्तर दीवार की खुरदूरी सतह पर												
	(घ)	सीमेंट मसाला 1:6 (1 सीमेंट, 6रेत)												
		Outer Side	2	1	11.90		4.10	97.580						
			2	1	9.20		4.10	75.440						
		Stair Case	1	1	3.90		4.10	15.990						
			1	1	2.40		4.10	9.840						
		Inner Side	2	1	8.80		3.20	56.320						
			2	1	5.70		3.20	36.480						
		Room	5	2	2.40		3.20	76.800						
			7	2	3.00		3.20	134.400						

			2	1	2.50		3.20	16.000						
		Stair Case	1	1	3.90		3.20	12.480						
			1	1	2.40		3.20	7.680						
			<b>Total</b>						<b>539.010</b>	Sqm				
		Deduct Door	1	2	1.20		2.10	5.040						
		Deduct Door	6	2	0.90		2.10	22.680						
		RS	1	2	2.40		2.10	10.080						
		Window	8	2	1.50		1.20	28.800						
			<b>Total</b>						<b>66.600</b>	Sqm				
			<b>Net Qty.</b>						<b>472.410</b>	Sqm	150.70	71192		
13	1007	12 मिमी मोटा सीमेंट पलस्तर दीवार की सम सतह पर												
	(घ)	सीमेंट मसाला 1:6 (1सीमेंट, 6 रेत)												
		<b>50% plaster As per Fair side</b>					<b>Total</b>	<b>472.41</b>	<b>sqm</b>	128.50	60705			
14	1352	दीवारों की सतह को समतल करने हेतु 2 मिमी मोटी अनुमोदित निर्माता कोरेडीमिक्स पुट्टी (जैसे बिरला वाल केयर, अल्ट्राटेक सुपर फाइन, एशियन, नेरोलक्स, जे के वाल पुट्टी) की व्यवस्था करने एवं लगाने तथा सतह को चिकना करने सहित सम्पूर्ण कार्य ।												
		<b>As per plaster item</b>	<b>As per plaster item</b>					<b>472.41</b>	<b>sqm</b>					
			<b>As per plaster item</b>					<b>472.41</b>	<b>sqm</b>					
		<b>Slab</b>	<b>1</b>	<b>1</b>	<b>12.50</b>	<b>10.00</b>		<b>125.00</b>	<b>sqm</b>					
		<b>Slab</b>	<b>1</b>	<b>1</b>	<b>7.50</b>	<b>3.50</b>		<b>26.25</b>	<b>sqm</b>					
								<b>1096.07</b>	<b>sqm</b>	<b>124.18</b>	<b>136110</b>			
15	1283	सफेद कचिट टाइलें 6मिमी मोटी, फर्श पैडियों के पट्टों ओर चौकियों पर 1:3 (1 सीमेंट, 3 रेत) के सीमेंट मसाले का 12 मिमी मोटा आधार डालकर लगाई हुई, सफेद सीमेंट की भरवां टीप की संपूर्ति, सहित												
		HALL	1	1	8.90	6.50		57.85	Sqm					
		Porch	1	1	6.50	3.00		19.50						
		Record Room	1	1	3.00	3.00		9.00						
		Store Room	1	1	3.00	2.50		7.50						
		B.M. Room	1	1	3.00	3.00		9.00						
		Pentry Room	1	1	3.00	2.40		7.20						
		ATM Room	1	1	3.00	2.40		7.20						
		Stair Case	1	1	3.50	2.10		7.35						
		Skriting	1	1	91.00		0.10	9.10						
							<b>Total</b>	<b>133.70</b>	<b>sqm</b>	<b>1409.0</b>	<b>188383</b>			

16	12.7 (PWD SOR)	Providing and fixing ceramic glazed wall tiles conforming to IS : 15622 of approved make, colours, shades and size on wall and dados over 12 mm thick bed of cement Mortar 1:3 (1 cement : 3 coarse sand) and jointing with grey cement slurry @ 3.3kg per sqm including pointing in white cement mixed with matching pigment complete.											
	12.7.1	Size upto 200x300mm											
		W/C	1	1	2.40	2.40		5.76	Sqm				
		Wall	2	1	3.00		2.00	12.00					
			2	1	2.40		2.00	9.60					
			<b>Total</b>						<b>27.360</b>	Sqm	587.00	16060.00	
17	1353	सतह की सफाई आदि सहित सुरक्षात्मक और साजावटी फर्निश देने के लिए निर्माता के निर्देशों के अनुसार आवश्यक शेड के प्रीमियम ऐक्रिलिक चिकनी बाहरी पेंट के साथ बाहरी सतह कोट करना। नये काम में (दो या दो से अधिक कोट में 1.67 लीटर प्रति 10 वर्गमीटर, एक्सटीरियर प्राईमर से प्राईमिंग कोट 2.20 कि.ग्रा. प्रति 10 वर्गमीटर सहित)											
		On new work (two or more coats)						1096.07					
								1096.07	sqm	123.86	135759		
18	911	अनुमोदित निर्माता के लिफ्टवा कपाटों की, जो सारी लंबाई में परस्पर फंसी हुई और सिरों पर सिरा-पांशों द्वारा जुड़ी हुई नरम इस्पात की 80मिमी चौड़ी धज्जियों से बने तथा विशेष अभिकल्प वाले नल-दण्ड पर बंधे हो, व्यवस्था करना और ट्यूकेटों, बगली नियामक-नालियों तथा भीतर एवं बाहर से ताला लगाने की तथा ठेलकर एवं खींचकर संचालन की व्यवस्था सहित लगाना, संपूर्ण, किन्तु ऊपरी आवरण तथा कमानी की लागत के अतिरिक्त।											
	क	1.25 मिमी मोटे ऊपरी आवरण सहित 80 (गुणा) 1.25 मिमी की नरम इस्पात की धज्जियां।											
		RS	1	1	1.50		2.10	3.15	sqm	3310.3	10427		
17	913	लिफ्टवा कपाटों के लिए 27.5सेमी लंबी ग्रड-2 की तार-कमानी की व्यवस्था करना और लगाना						2.00	Nos.	453.8	908		
19	914	लिफ्टवा कपाटों के लिए ऊपरी आवरण की व्यवस्था करना और						2.40	M	760.3	1825		
	क	1.25 मिमी मोटा											

20	9.47 pwd sor	Providing and fixing aluminium work for doors, windows, ventilators and partitions made out of extruded aluminium standard sections (main section with minimum 1.5mm thickness) conforming to IS: 733, IS: 1285 mitred and jointed mechanically including aluminium cleats, neoprene weather stripping gasket beveled AC-15. (Glazing to be paid for separately:											
	9.47.1	For fixed portion											
	<b>A</b>	<b>VENTILATION (0.90X0.30M) 12 nos.</b>											
		<b>Shutter Frame (40x20x1.5mm)</b>											
		V	12	2	0.20	@	0.462	<b>2.218</b>	Kg				
		H	12	2	1.50	@	0.462	<b>16.632</b>	Kg				
							<b>Total</b>	<b>18.850</b>	<b>Kg</b>				
	<b>B</b>	<b>GRILL (1.50X1.2M) 01 nos.</b>											
		<b>Shutter Frame (40x20x1.5mm)</b>											
		V	1	3	1.50	@	0.462	<b>2.079</b>	Kg				
		H	1	2	1.20	@	0.462	<b>1.109</b>	Kg				
							<b>Total</b>	<b>3.188</b>	<b>Kg</b>				
	<b>C</b>	<b>W (1.50x1.20) 8 nos.</b>											
		<b>Angle Frame (40x20x1.5mm)</b>											
		V	2	1	1.20	@	0.462	<b>1.109</b>	Kg				
		H	2	1	1.50	@	0.462	<b>1.386</b>	Kg				
		<b>Shutter Frame (40x20x1.0mm)</b>											
		V	2	1	1.17	@	0.462	<b>1.081</b>	Kg				
		H	2	1	0.74	@	0.462	<b>0.684</b>	Kg				
		Kabja	2	2	@	0.10		<b>0.400</b>	Kg				
		Handle	2	2	@	0.20		<b>0.800</b>	Kg				
		L-Drop	1	2	@	0.20		<b>0.400</b>	Kg				
			<b>Total For 1 Nos</b>						<b>5.860</b>	<b>Kg</b>			
						<b>@ 8 nos.</b>		<b>46.877</b>	<b>Kg</b>				
			<b>Total (A+B+C)</b>						<b>68.915</b>	<b>Kg</b>	<b>331.00</b>	<b>22811.00</b>	
21	9.53 pwd sor	Providing and fixing double glazed hermetically sealed glazing in aluminium windows, ventilators and partition etc. with 6 mm thick clear float glass both side having 12 mm air gap including providing EPDM gasket, perforated aluminium spacers, desiccants, sealant (Both primary and secondary sealant) etc. complete.											
		<b>Ventlation (090x0.30m) 12 Nos.</b>											
		V	12	2	0.87		0.28	5.846	Sqm				
		G	1	2	0.75		1.18	1.770	Sqm				
		W	8	2	0.75		1.18	14.160	Sqm				
			<b>Total</b>						<b>21.776</b>	<b>Sqm</b>	<b>3159.00</b>	<b>68792.00</b>	
		<b>FIRST FLOOR</b>											

(15)



22	605 - 611 +622	नीच और कुर्सी में 25 वर्ग नाम की खुला मट्टा या पजवा विधि से पकाई हुई ईंटों में चिनाई का काम, अतिरिक्त भुगतान, कुर्सी तल से ऊपर की संरचना में फर्श तल 2 तल ईंट चिनाई के काम के लिये, कटौती, मकड़मांक 0603 एवं 0605 में, 20 वर्ग नाम की पजवा विधि से पकाई हुई कुम्हार ईंटों की चिनाई के लिये												
	(ग)	सीमेंट मसाला 1:6 (1 सीमेंट, 6 रेत)												
		Plinth to Lintel Beam												
		L/W	1	1	10.20	0.20	2.10	4.284						
			1	1	9.30	0.20	2.10	3.906						
			1	1	6.80	0.20	2.10	2.856						
			1	1	2.40	0.20	2.10	1.008						
			2	1	3.00	0.20	2.10	2.520						
		S/W	1	1	5.60	0.20	2.10	2.352						
			3	1	3.00	0.20	2.10	3.780						
			2	1	8.80	0.20	2.10	7.392						
		Lintel to Slab Beam												
		L/W	1	1	10.20	0.20	0.60	1.224						
			1	1	9.30	0.20	0.60	1.116						
			1	1	6.80	0.20	0.60	0.816						
			1	1	2.40	0.20	0.60	0.288						
			2	1	3.00	0.20	0.60	0.720						
		S/W	1	1	5.60	0.20	0.60	0.672						
			3	1	3.00	0.20	0.60	1.080						
			2	1	8.80	0.20	0.60	2.112						
			<b>Total</b>					<b>36.126</b>						
		Deduct Column	1	14	0.20	0.30	2.70	2.268						
		D1	6	1	0.90	0.20	2.10	2.268						
		D2	4	1	0.80	0.20	2.10	1.344						
		Window	8	1	1.50	0.20	1.20	2.880						
		Ventilation	11	1	0.90	0.20	0.30	0.594						
			<b>Total</b>					<b>9.354</b>						
			<b>Net Qty.</b>					<b>26.772</b>	Cum	4027.60	107827.00			
23	425	सरदलों, स्तंभों, खंभों, दीवारों छतों आदि में विशिष्ट कोटि की प्रबलित सीमेंट-कांकीट उपलब्ध कराना एवं उसे ठीक प्रकार से बिछाना । ढूला, तख्ताबंदी सम्पूति और प्रबलन इस्पात की लागत के अतिरिक्त । तराई एवं सफाई सहित।												
	(घ)	सीमेंट कांकीट 1:1.5:3 ( 1 सीमेंट, 1.5 रेत, 3 पत्थर का 20 मिमीनामीय नाप का)												
		Column upto LB	1	16	0.20	0.30	2.10	2.016						
		Column upto SB	1	16	0.20	0.30	0.60	0.576						
		Lintel Beam L/W	1	1	10.20	0.20	0.30	0.612						
			1	1	6.80	0.20	0.30	0.408						
			1	1	9.30	0.20	0.30	0.558						
			1	1	2.40	0.20	0.30	0.144						
			2	1	3.00	0.20	0.30	0.360						
		S/W	3	1	3.00	0.20	0.30	0.540						
			2	1	8.70	0.20	0.30	1.044						

			1	1	5.60	0.20	0.30	0.336					
		Slab Beam L/W	1	1	10.20	0.20	0.30	0.612					
			1	1	6.80	0.20	0.30	0.408					
			1	1	9.30	0.20	0.30	0.558					
			1	1	2.40	0.20	0.30	0.144					
			2	1	3.00	0.20	0.30	0.360					
		S/W	3	1	3.00	0.20	0.30	0.540					
			2	1	8.70	0.20	0.30	1.044					
			1	1	5.60	0.20	0.30	0.336					
		Chhajja	5	1	2.00	0.60	0.08	0.480					
		Laft	3	1	3.00	0.45	0.08	0.324					
		Stair Case	1	1	3.30	1.20	0.10	0.396					
		Step	15	1	1.20	0.25	0.15	0.675					
		T-Beam	1	1	5.70	0.30	0.40	0.684					
		Slab	1	1	9.80	9.90	0.12	11.642					
		Porch	1	1	6.70	3.50	0.12	2.814					
		W/C	1	1	4.00	1.60	0.12	0.768					
			<b>Total</b>					<b>28.379</b>	Cum	5293.90	150238.00		
24	904	फर्श तल 2 तक प्रबलित सीमेंट कांक्रीट के काम के लिए नरम टस्टेड इस्पात प्रबलन की मानचित्र के अनुसार व्यवस्था करने, उसे मोड़ने, बांधने और यथास्थान रखने, बांधने के तार की कीमत एवं वेस्टेज सहित संपूर्ण। कटीती यदि अनटेस्टेड लोहे का उपयोग किया जावे।											
	(ख)	कोल्ड ट्वीस्टेड/हाट रोल्ड डिफार्मड/थर्मो मेकेनिकल ट्रीटेड स्टील बार											
		1.00% of RCC	28.379	@	0.0100	7850	2227.78	Kg	80.60	179559.00			
25	428	सरदलों, स्तंभों, खंभों, दीवारों छतों, आदि के लिये दूला और तख्ताबंदी, थामों टेकों आदि तथा दूला खोलने सहित।											
		Colomn upto Lintel Beam	16	1	1.00		2.10	33.600					
		Colomn upto Slab Beam	16	1	1.00		0.60	9.600					
		Lintel Beam L/W Outer	2	1	10.20		0.30	6.120					
			2	1	9.20		0.30	5.520					
		Inner Side	2	1	5.60		0.30	3.360					
			2	1	5.70		0.30	3.420					
			7	2	3.00		0.30	12.600					
			2	1	1.20		0.30	0.720					
			2	1	4.20		0.30	2.520					
			2	1	4.00		0.30	2.400					
			2	2	1.30		0.30	1.560					
			2	2	1.20		0.30	1.440					
		Chhajja	5	1	2.00	0.60		6.000					
		Laft	3	1	3.00	0.45		4.050					
		Slab Beam L/W Outer	2	1	10.20		0.20	4.080					
			2	1	9.20		0.30	5.520					
		Inner Side	2	1	5.60		0.30	3.360					
			2	1	5.70		0.30	3.420					
			7	2	3.00		0.30	12.600					
			2	1	1.20		0.30	0.720					
		Stair Case	1	1	3.00	1.20		3.600					
		Side	2	1	3.00		0.10	0.600					

		Step	16	1	1.20		0.15	2.880					
		T-Beam	1	2	5.70		0.60	6.840					
		Slab	1	1	9.80	9.90		97.020					
		Porch	1	1	6.70	3.50		23.450					
			1	1	4.00	1.60		6.400					
		Side	1	1	42.60		0.12	5.112					
			<b>Total</b>						<b>268.512</b>	Sqm	401.90	107915.00	
26	902	इस्पात का झला हुआ काम जुड़ी काट वाली खंडों, कैंचियों और ढांचेदार काम में, काटने, बढ़ाने, यथास्थान लगाने सहित, जालियों, ढांचेदार सेक छड़ों, सीढ़ियों, रेलिंगों, ट्रुकेटों और ऐसे ही अन्य काम में 25 मी. तक पाट और 15 मी. कुल ऊचाई की कैंचियों और पर्सिनों में।											
		D1	4		@	45.00		180.00					
		D2	6		@	50.00		300.00					
		Grill	1		@	40.00		40.00					
		Window	8		@	55.00		440.00					
		Ventilation	11		@	7.00		77.00					
			<b>Total</b>						<b>1037.000</b>	Kg	133.60	138543.00	
27	1009	15 मिमी मोटा सीमेंट पलस्तर दीवार की खुरदूरी सतह पर											
	(ग)	सीमेंट मसाला 1:6 (1 सीमेंट, 6 रेत)											
		Outer Side	2	1	10.20		4.10	83.640					
			2	1	9.20		4.10	75.440					
		Inner Side	2	1	5.60		3.20	35.840					
			2	1	5.70		3.20	36.480					
		Room	7	2	3.00		3.20	134.400					
			2	2	2.40		3.20	30.720					
			1	2	4.20		3.20	26.880					
			1	2	4.00		3.20	25.600					
			1	2	1.20		3.20	7.680					
			<b>Total</b>						<b>456.680</b>	Sqm			
		Deduct Door	6	2	0.90		2.10	22.680					
		D	4	2	0.80		2.10	13.440					
		G	1	2	1.50		1.20	3.600					
		Window	8	2	1.50		1.20	28.800					
			<b>Total</b>						<b>68.520</b>	Sqm			
			<b>Net Qty.</b>						<b>388.160</b>	Sqm	150.70	58496	
28	1007	12 मिमी मोटा सीमेंट पलस्तर दीवार की सम सतह पर											
	(घ)	सीमेंट मसाला 1:6 (1सीमेंट, 6 रेत)											
		50% plaster As per Fair side					<b>Total</b>	<b>388.16</b>	<b>sqm</b>	128.50	49879		
29	1352	दीवारों की सतह को समतल करने हेतु 2 मिमी मोटी अनुमोदित निर्माता कीरेडीमिक्स पुट्टी (जैसे बिरला वाल केयर, अल्ट्राटेक सुपर फाइन, एशियन, नेरोलक्स, जे के वाल पुट्टी) की व्यवस्था करने एवं लगाने तथा सतह को चिकना करने सहित सम्पूर्ण कार्य।											
		<b>As per plaster item</b>	<b>As per plaster item</b>						<b>388.16</b>	<b>sqm</b>			
			<b>As per plaster item</b>						<b>388.16</b>	<b>sqm</b>			

(18)

		Slab	1	1	9.80	9.90		97.02	sqm		
			1	1	4.00	1.60		6.40	sqm		
		Slab	1	1	6.70	3.50		23.45	sqm		
								903.19	sqm	124.18	112158
30	1283	सफेद कचिit टाइलें 6मिमी मोटी, फर्शों पैडियों के पट्टों ओर चौकियों पर 1:3 (1 सीमेंट, 3 रेत) के सीमेंट मसाले का 12 मिमी मोटा आधार डालकर लगाई हुई, सफेद सीमेंट की भरवां टीप की संपूर्ति, सहित									
		HALL	1	1	5.60	5.70		31.92	Sqm		
		Terece	1	1	5.70	3.00		17.10			
		Kitchen	1	1	3.00	3.00		9.00			
		Bed Room	1	1	3.00	4.20		12.60			
		Bed Room	1	1	3.00	4.00		12.00			
		Terece	1	1	5.60	0.90		5.04			
		Wash Area	1	1	3.00	1.20		3.60			
		Skriting	1	1	101.80		0.10	10.18			
							<b>Total</b>	<b>101.44</b>	<b>sqm</b>	<b>1324.7</b>	<b>134378</b>
31	12.7 (PWD SQR)	Providing and fixing ceramic glazed wall tiles conforming to IS : 15622 of approved make, colours, shades and size on wall and dados over 12 mm thick bed of cement Mortar 1:3 (1 cement : 3 coarse sand) and jointing with grey cement slurry @ 3.3kg per sqm including pointing in white cement mixed with matching pigment complete.									
	12.7.1	Size upto 200x300mm									
		Bath	2	1	1.30	1.40		3.64	Sqm		
		W/C	2	1	0.90	1.20		2.16			
		Wall	2	1	1.30		2.00	5.20			
			2	1	1.40		2.00	5.60			
			2	1	0.90		2.00	3.60			
			2	1	1.20		2.00	4.80			
							<b>Total</b>	<b>25.000</b>	<b>Sqm</b>	<b>587.00</b>	<b>14675.00</b>
32	9 47 pwd sor	Providing and fixing aluminium work for doors, windows, ventilators and partitions made out of extruded aluminium standard sections (main section with minimum 1.5mm thickness) conforming to IS: 733, IS: 1285 mitred and jointed mechanically including aluminium cleats, neoprene weather stripping gasket beveled AC-15. (Glazing to be paid for separately:									
	9 47.1	For fixed portion									

		VENTILATION (0.90X0.30M) 11 nos.											
		Shutter Frame (40x20x1.5mm)											
		V	11	2	0.20	@	0.462	2.033	Kg				
		H	11	2	1.50	@	0.462	15.246	Kg				
							<b>Total</b>	<b>17.279</b>	<b>Kg</b>				
	B	GRILL (1.50X1.2M) 01 nos.											
		Shutter Frame (40x20x1.5mm)											
		V	1	3	1.50	@	0.462	2.079	Kg				
		H	1	2	1.20	@	0.462	1.109	Kg				
							<b>Total</b>	<b>3.188</b>	<b>Kg</b>				
	C	W (1.50x1.20) 8 nos. Angle Frame (40x20x1.5mm)											
		V	2	1	1.20	@	0.462	1.109	Kg				
		H	2	1	1.50	@	0.462	1.386	Kg				
		Shutter Frame (40x20x1.0mm)											
		V	2	1	1.17	@	0.462	1.081	Kg				
		H	2	1	0.74	@	0.462	0.684	Kg				
		Kabja	2	2	@	0.10		0.400	Kg				
		Handle	2	2	@	0.20		0.800	Kg				
		L-Drop	1	2	@	0.20		0.400	Kg				
							<b>Total For 1 Nos</b>	<b>5.860</b>	<b>Kg</b>				
							@	<b>8 nos.</b>	<b>46.877</b>	<b>Kg</b>			
							<b>Total (A+B+C)</b>	<b>67.344</b>	<b>Kg</b>	<b>331.00</b>	<b>22291.00</b>		
33	9.53 pwd sor	Providing and fixing double glazed hermetically sealed glazing in aluminium windows, ventilators and partition etc. with 6 mm thick clear float glass both side having 12 mm air gap including providing EPDM gasket, perforated aluminium spacers, desiccants, sealant (Both primary and secondary sealant) etc. complete.											
		Ventilation (090x0.30m) 12 Nos.											
		V	11	2	0.87		0.28	5.359	Sqm				
		G	1	2	0.75		1.18	1.770	Sqm				
		W	8	2	0.75		1.18	14.160	Sqm				
							<b>Total</b>	<b>21.289</b>	<b>Sqm</b>	<b>3159.00</b>	<b>67253.00</b>		
34	1353	सतह की सफाई आदि सहित सुरक्षात्मक और सजावटी फनिश देने के लिए निर्माता के निर्देशों के अनुसार आवश्यक शेड के प्रीमियम ऐक्रेलिक चिकनी बाहरी पेंट के साथ बाहरी सतह कोट करना। नये काम में (दो या दो से अधिक कोट में 1.67 लीटर प्रति 10 वर्गमीटर, एक्सटीरियर प्राईमर से प्राईमिंग कोट 2.20 कि.ग्रा. प्रति 10 वर्गमीटर सहित)											
		On new work (two or more coats)					Qty as per Putty item	903.19					
								903.19	sqm	123.86	111869		

35	1335	इस्पात और अन्य धातू की सतहों पर भीतर के काम में ब्रश से लगाने योग्य इनमैल रोगन करना, ताकि एकसार आभा हो जाए, सतह पर से सारी मिट्टी, धूल और अन्य बाहरी पदार्थ साफ करने सहित									
	ख	2 तहों के लिए									
		Deduct Door	1	1	1.20	2.10	2.00	5.040			
			1	1	1.00	2.10	2.00	4.200			
		Door	12	1	0.90	2.10	2.00	45.360			
		Grill	2	1	1.50	1.20	2.00	7.200			
			2	1	0.80	2.10	2.00	6.720			
		RS	1	1	2.40	2.10	2.00	10.080			
		Window	15	1	1.50	1.20	2.00	54.000			
		Ventilation	24	2	0.60	0.30	1.00	8.640			
			<b>Total</b>				<b>141.240</b>	Sqm	106.60	15056.00	
			<b>Total</b>							<b>3236643</b>	

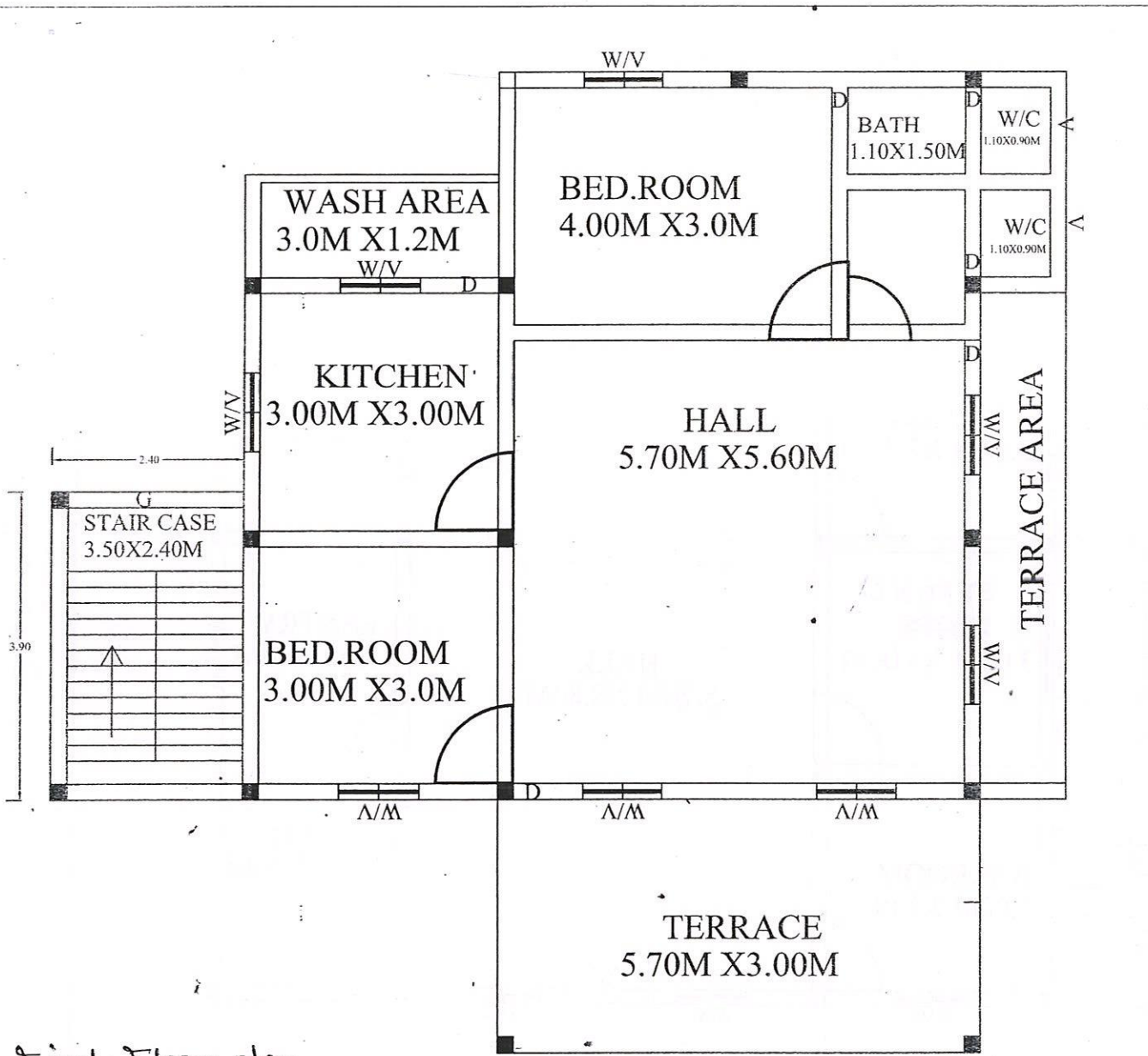

First Floor plan

- D :- 0.90 X 2.10 (6 Nos.)
- W :- 1.50 X 1.20 (8 Nos.)
- V :- 0.90 X 0.30 (11 Nos.)

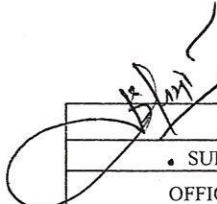
	
• SUB-ENGG.	S.D.O.
OFFICE DIVISIONAL OFFICER RURAL ENGINEERING SUB-DIVISION BASTAR	
CONSTRUCTION OF SAHKARI BANK BHAWAN PANCHAYAAT-NADISAGAR, BLOCK- BASTAR (C.G.)	
TITLE :-	FIRST FLOOR PLAN

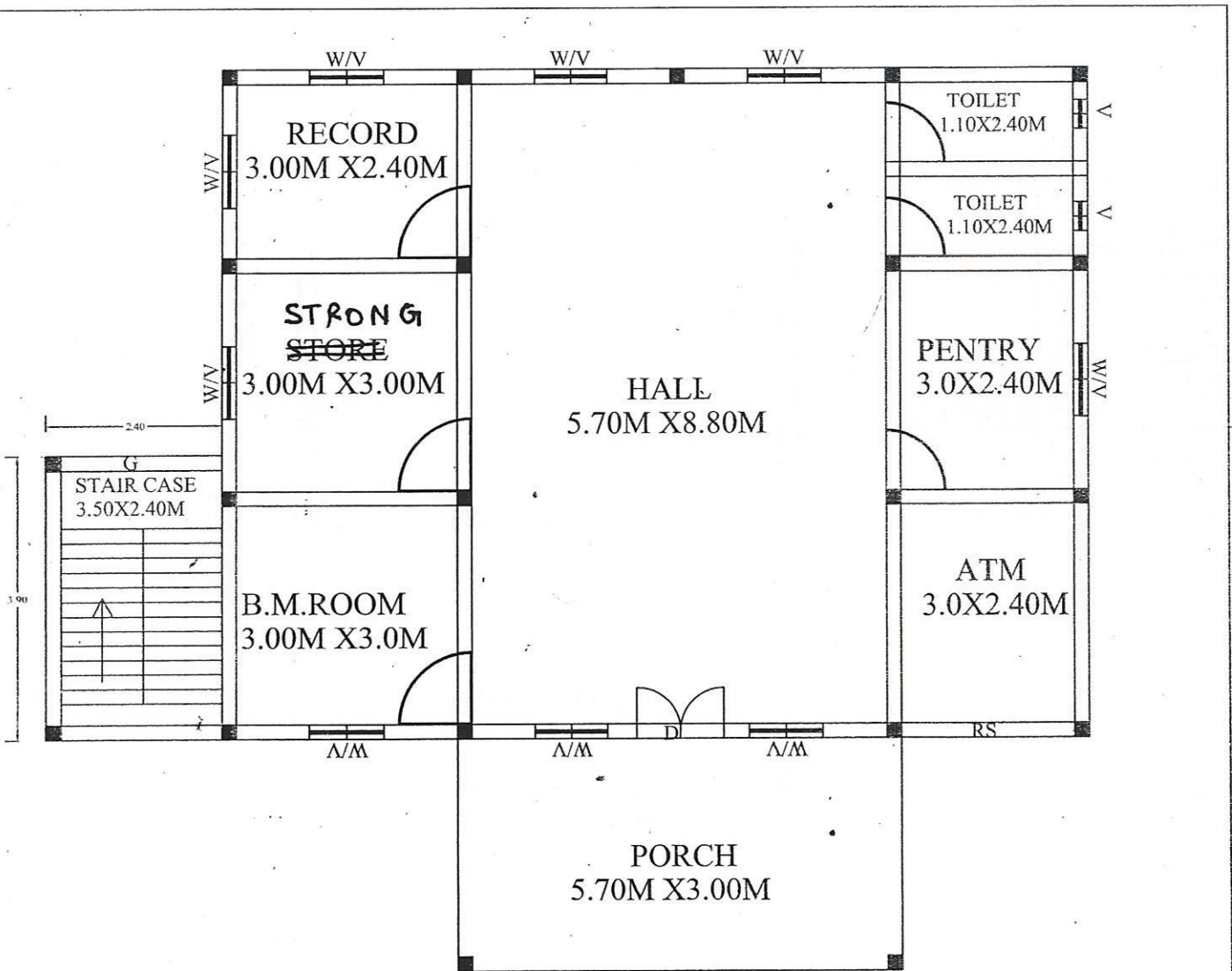

Ground Floor  
PLAN

- D :- 1.20 X 2.10 (1 Nos.)
- D :- 0.90 X 2.10 (6 Nos.)
- W :- 1.50 X 1.20 (9 Nos.)
- V :- 0.90 X 0.30 (11 Nos.)

 SUB-ENGG.		 S.D.O.	
OFFICE DIVISIONAL OFFICER RURAL ENGINEERING SUB-DIVISION BASTAR			
CONSTRUCTION OF SAHKARI BANK BHAWAN PANCHAYAAT-NADISAGAR, BLOCK- BASTAR (C.G.)			
TITLE :-		GROUND FLOOR PLAN	